Horaire 2009 PERIODE DU : 14.12.2008 - 12.12.2009

Transports publics fribourgeois

Horaire graphique

Légende :

- Train direct et accéléré
- Train régional
- Train de marchandises
- Train facultatif de voyageurs, de marchandises ou de service
- Train de service

Explication des signes

Périodes: Du 14 décembre 2008 au 12 décembre 2009
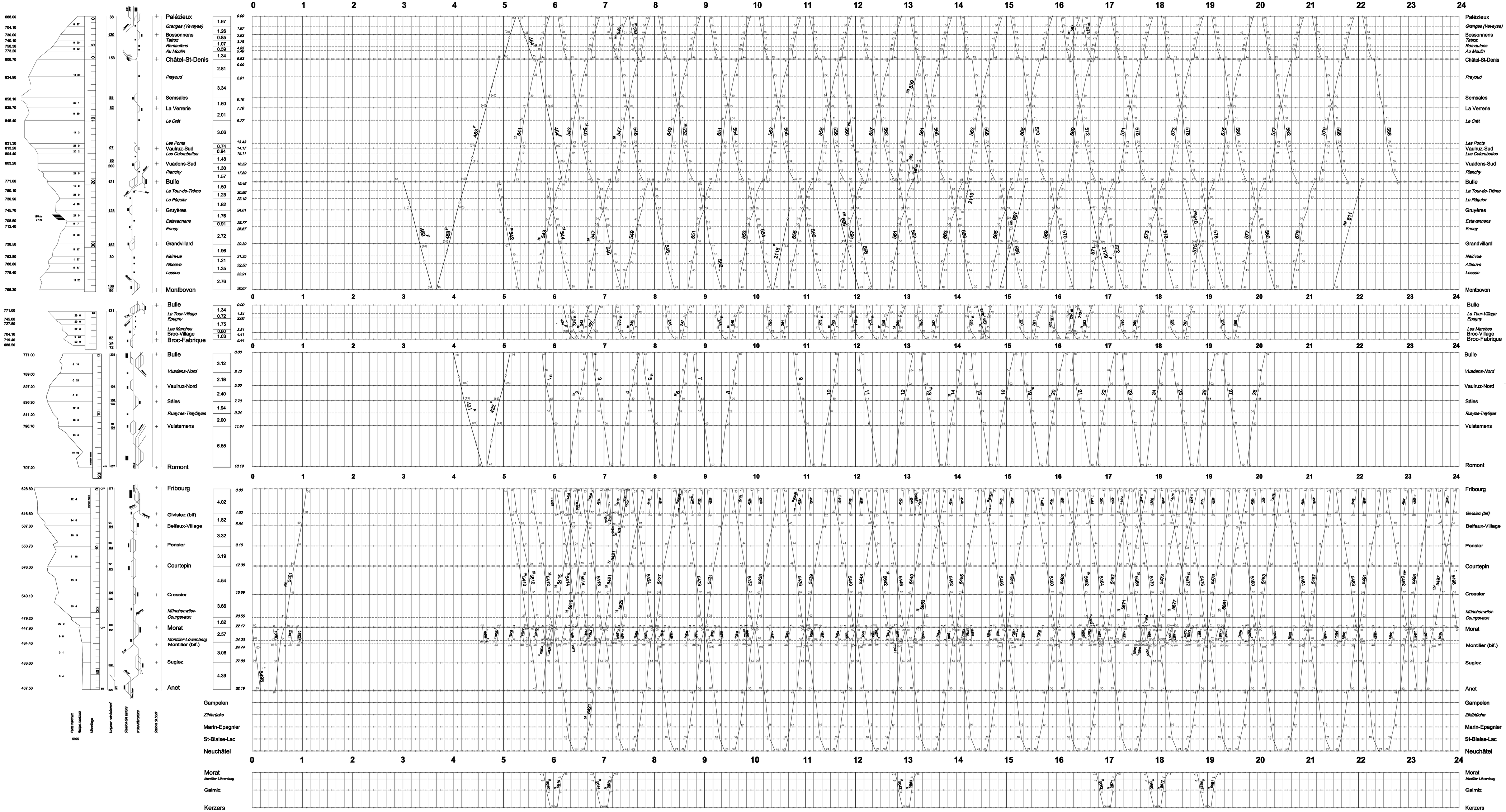
fg	fêtes générales
(n)	arrêt facultatif
15	lun - ven, sauf fg
15	lun - sam, sauf fg
25	mar - ven, sauf fg
66	les samedis sauf fg
67	sam - dim et fg
68	lu-ve; circule 14, 17 avril, 25 mai, 5 juin, 1 août
69	se-di sauf 14, 17 avril, 25 mai, 5 juin, 1 août
77	dim et fg
78	lu-je, di
79	ve-se sauf 24 mars, 4 mai; circule 25 déc, 1 jan, 25 mars, 6 mai
351	lu-ve, sauf fg, 15 -19 déc, 5 jan - 20 fév, 2 mars - 3 avr, 20 avr - 8 juillet, 27 août - 16 oct, 2 nov - 11 déc. sauf 22 mai, 11, 12 juin, 8 déc.
353	les ven, 16 jan, 6, 13, 20, 27 fév, 6, 20, 27 mars, 17 avr, 23, 30 oct, 13, 20 nov, 4, 11 déc. les sam 10, 17, 31 jan, 14, 21 fév, 14, 21 mars, 4, 25 avr, 31 oct, 7, 21, 28 nov.
355	les sam 24 jan, 28 fév, 18 avr, 14 nov, 12 déc. les dim 4, 11, 18, 25 jan, 1, 8, 22 fév, 1, 8, 15, 29 mars, 5, 19, 26 avril, 25 oct, 8, 22, 29 nov, 6 déc.
456	Nuits ve/sa, sa/di, sauf 10/11 avril
474	lu - je, dim, et fg sauf 1 août
*	ve - sa; circule 1 août